

1日人間ドック プレミアムレディースコース

～時間にゆとりができた女性へ～

人生の新たなスタートに向けての健康管理をサポート！

税別62,000円(税込68,200円)～

基本検査内容:

身体計測・視力・聴力・尿・血圧・血液(33項目)・眼底・眼圧・心電図
・肺機能・胸部X線・大腸便潜血・腹部超音波・問診・診察

※当日午後より医師による健診結果説明を行います。

このコースは、低線量胸部CT・胃内視鏡検査(経口カメラ)・子宮頸部細胞診・乳腺エコー・マンモグラフィー・甲状腺血液検査・骨粗しょう症検査・視野検査を標準項目として全員に実施いたします。

※項目のキャンセルによる減額はございません。あらかじめご了承ください。

オプション検査:

各種腫瘍マーカー等、様々な項目をご準備しております。

※検査によっては実施日・受診人数の制限がございます。お申し込み時にご希望内容をお知らせください。

お申込み方法:

お電話にて予約を受付いたします。女性の方のみご受診可能です。

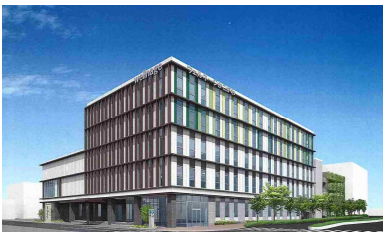

公益財団法人
加古川総合保健センター

〒675-0065
兵庫県加古川市加古川町篠原町
103-3

お問い合わせ、お申し込みは
電話:079(429)2525まで
午前8:30～午後5:00
(日曜・祝日・年末年始を除く)



乳がんマンモグラフィー撮影装置

「1日人間ドック

プレミアムレディースコース」とは・・・

従来からご提供しております1日人間ドックを、受診者の方の性別や検査項目の拡充にあわせて5コースに区分化しました。「1日人間ドック プレミアムレディースコース」は以前の1日人間ドックの内容に加え、女性がん項目の子宮がん・乳がん検査のみならず、胸部CT・胃内視鏡検査(経口カメラ)・甲状腺血液検査や骨粗しょう症検査、視野検査も受診者全員に実施いたします。午前・午後と1日かけて検査を行いますので、時間の余裕ができ、一度しっかりとご自身の健康状態を知っておきたいという方にお勧めいたします。



●1日人間ドックは本コース以外に4つのコースがございます

- ◆ ベーシックコース(従来の1日人間ドックと同内容)
- ◆ レディースコース
(ベーシックに子宮・乳がん項目・骨粗しょう症検査を全員実施)
- ◆ プレミアムメンズコース(男性向けに検査項目を拡充した内容)
- ◆ クイックコース
(当日の健診結果説明を省き、従来より短時間で検査が終了)

公益財団法人加古川総合保健センター



〒675-0065

兵庫県加古川市加古川町篠原町103-3

- | | |
|-----------------------------------|-----------------------------------|
| <input type="checkbox"/> 企画総務課(代) | TEL 079(421)8181 FAX 079(429)6300 |
| <input type="checkbox"/> 検査課 | TEL 079(429)2200 FAX 079(429)6500 |
| <input type="checkbox"/> 健診推進課 | TEL 079(429)2560 FAX 079(429)6400 |
| <input type="checkbox"/> 介護保険課 | TEL 079(429)2056 FAX 079(441)7033 |
| <input type="checkbox"/> 情報管理課 | TEL 079(429)2100 FAX 079(424)4966 |

ホームページでもこの内容をご覧いただけます。

<http://www.kakogawa.or.jp/hoken/index.html>

