

2時間人間ドック レディースコース

忙しい女性へ
少しでも自分のための時間を持ちませんか

税別27,000円(税込29,700円)～

基本検査内容:

身体計測・視力・尿・血圧・血液(25項目)・眼底・心電図・胃部X線・
胸部X線・大腸便潜血・問診・診察

このコースは、子宮頸部細胞診・マンモグラフィー・骨粗しょう症検査・血液検査《血小板数・MCV・MCH・MCHC》を標準項目として全員に実施いたします。

※婦人科項目のキャンセルによる減額はございません。あらかじめご了承ください。

オプション検査:

各種腫瘍マーカー・心筋マーカー等、様々な項目をご準備しております。
※検査によっては実施日・受診人数の制限がございます。お申し込み時にご希望内容をお知らせください。

お申込み方法:

お電話にて予約を受付いたします。女性のみご受診可能です。

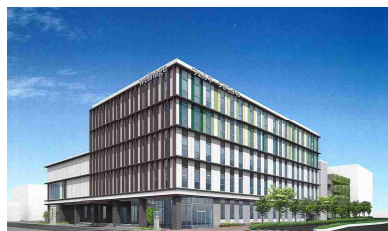

公益財団法人
加古川総合保健センター

〒675-0065
兵庫県加古川市加古川町篠原町
103-3

お問い合わせ、お申し込みは
電話:079(429)2525まで
午前8:30～午後5:00
(日曜・祝日・年末年始を除く)



健診受付カウンター

「2時間人間ドック

レディースコース」とは・・・

2時間人間ドックに、女性がん項目の子宮がん・乳がん検査、骨粗しょう症検査、血液検査4項目を標準セットした「2時間人間ドック レディース」をこの度新設いたしました。

2時間人間ドックは従来午前のみで開催でしたが、**午後も健診を実施いたします**ので、午前中にお仕事や用事等を済ませてからのご受診も可能です(※注)。

(※注)子宮がん担当医師の執務上、本項目は午後のみの実施となります。午前に健診のご予約をいただいた場合、午後にも引き続き検査がございますので所要時間が長くなります。予めご了承ください。



●2時間人間ドックは本コース以外に下記のコースがございます

◆ 兵庫県指定2時間人間ドック

公益財団法人加古川総合保健センター



〒675-0065

兵庫県加古川市加古川町篠原町103-3

- | | | |
|-----------------------------------|------------------|------------------|
| <input type="checkbox"/> 企画総務課(代) | TEL 079(421)8181 | FAX 079(429)6300 |
| <input type="checkbox"/> 検査課 | TEL 079(429)2200 | FAX 079(429)6500 |
| <input type="checkbox"/> 健診推進課 | TEL 079(429)2560 | FAX 079(429)6400 |
| <input type="checkbox"/> 介護保険課 | TEL 079(429)2056 | FAX 079(441)7033 |
| <input type="checkbox"/> 情報管理課 | TEL 079(429)2100 | FAX 079(424)4966 |

ホームページでもこの内容をご覧いただけます。

<http://www.kakogawa.or.jp/hoken/index.html>

